Vendredi 15 mai 2020

Le strict essentiel

LETTRE D'INFORMATION DU TAILLAN-MÉDOC CONFINÉ / N°7

Le mot du Maire

Chères Taillanaises, cher Taillanais,

Cette première semaine de déconfinement nous a permis de reprendre le cours de certaines activités, toujours contraintes par des règles sanitaires qui sont bien respectées au Taillan. La bonne nouvelle vient des commerces qui rouvrent petit à petit leurs portes. N'hésitez pas, par solidarité, à privilégier les commerçants et artisans locaux, afin de les aider à reprendre rapidement leur activité.

La distribution des masques aux habitants est terminée. Il ne reste aujourd'hui qu'à distribuer les compléments pour les foyers de plus de deux personnes. Je tiens à remercier tous ceux qui participent à l'organisation de cette distribution de masques, agents communaux et métropolitains.

Les supports d'information vont eux aussi retrouver un peu de normalité, après cette dernière lettre d'information hebdomadaire, avec le retour dans quelques semaines de votre journal municipal !

Cette période nous a cependant permis de tisser des liens de bienveillance et d'attention particuliers, avec nos familles, nos amis, nos voisins… Préservons-les et continuons de prendre soin les uns les autres.

Bien sincèrement,

Agnès VERSERUY

ACTUS

LA PREMIERE PHASE DE LA DISTRIBUTION DES MASQUES EST ACHEVÉE

LES MASQUES COMPLÉMENTAIRES EN COURS D'ACHEMINEMENT

La première phase de la distribution des masques en tissu lavables et réutilisables s'est achevée ce jour.
Chaque foyer taillanais s'est donc vu livrer dans sa boîte aux lettres un ou plusieurs masques en fonction de la composition du foyer. **Si vous n'avez rien reçu, merci de vous signaler au 05 56 35 70 54 (du lundi au vendredi de 9h à 12h30 et de 14h à 17h30).**

Pour ceux qui ont effectué des demandes de masques complémentaires par téléphone ou via la plateforme https://masques.scnbdx.fr, celles-ci sont traitées dans les plus brefs délais. **Les agents de la Ville se déplacent pour déposer les masques supplémentaires dans les boites aux lettres.** Plus de 250 demandes ont déjà été traitées.

Certains d'entre vous nous ont signalé qu'ils s'étaient équipés par leurs propres moyens et qu'ils n'avaient pas besoin de masques supplémentaires. Nous vous invitons à ramener vos masques dans une enveloppe fermée, et à les déposer dans la boite aux lettres de la mairie. Les masques ramenés pourront ainsi être distribués aux personnes les plus fragiles.

RÉOUVERTURE DES ÉCOLES

UNE RENTRÉE PAS COMME LES AUTRES

Mardi 12 et jeudi 14 mai étaient de grands jours pour les élèves de grande section maternelle, CP et CM2 des écoles taillanaises, qui ont retrouvé leurs établissements après 8 semaines de confinement, dans une ambiance forcément particulière.
Tout s'est bien passé grâce à la mobilisation des personnels municipaux et des enseignants de l'Éducation Nationale, qui ont permis de garantir aux élèves présents le respect des conditions de sécurité sanitaire. Lors de cette première semaine, ce sont **36% des élèves concernés par le reprise qui sont venus à l'école.**
Vous pouvez retrouver toutes les mesures prises dans le Guide famille pour un déconfinement scolaire réussi ainsi que les informations sur la restauration scolaire, les accueils périscolaires, ou le nouveau service « parascolaire ».
Sauf nouvelles directives gouvernementales, le même dispositif restera en place pour le retour à l'école des élèves des autres classes d'âge à compter du lundi 25 mai. Tous les parents concernés par cette reprise vont être contactés par leurs directeurs d'écoles. Les services municipaux restent également à votre disposition : guichetunique@taillan-medoc.fr ou 05 56 35 68 51 (du lundi au vendredi de 9h à 12h et de 14h à 17h)

CONSEIL MUNICIPAL D'INSTALLATION

MARDI 26 MAI À 11H

Le gouvernement a annoncé que les conseils municipaux élus dès le premier tour pourraient se réunir entre le 23 et le 28 mai pour tenir leur conseil municipal d'installation.
Au Taillan-Médoc, celui-ci se déroulera le **mardi 26 mai à 11h au Palio**, seul lieu suffisamment grand pour faire respecter les mesures de distanciation entre les personnes suivant les prescriptions du conseil scientifique.
Ce conseil sera particulier car il se déroulera à huis clos.

PROCHAINE COLLECTE DE DÉCHETS VERTS

La prochaine collecte des déchets verts (tontes, broussailles, résidus de tailles et feuilles) se déroulera au Taillan les **15, 16 et 17 juin**.
Vous pouvez vous inscrire dès maintenant en remplissant le formulaire en ligne.

Des poches peuvent êtes mises à votre disposition gratuitement. Demandes à faire auprès du Pôle Aménagement du Territoire en envoyant un mail à mairie@taillan-medoc.fr.

LUTTE CONTRE LE MOUSTIQUE TIGRE

Plusieurs personnes nous ont signalé la présence de moustiques tigre, nous vous rappelons qu'une cellule de démoustication a été mise en place à l'échelle de la Métropole pour prévenir et lutter collectivement.
Compte tenu du cycle de développement, des caractéristiques physiologiques et des capacités d'adaptation de ces insectes aux milieux urbains, plus de 80% gîtes larvaires se trouvent sur les propriétés privées, autour des habitations et sont facilement supprimables.
Si vous pensez avoir vu un moustique tigre, signalez sa présence sur le formulaire en ligne, idéalement en y joignant une photo.

REPRISE PROGRESSIVE DES ACTIVITÉS SPORTIVES

À la suite du déconfinement progressif, **la pratique des activités sportives individuelles en plein air est de nouveau autorisée sous conditions.**
Un premier pas vers le retour à la vie sociale qui doit s'effectuer avec prudence c'est pourquoi chaque sportif devra respecter les règles sanitaires et de distanciation physique préconisées par le Haut Conseil de Santé Publique :

- Une distance de 10 m minimum entre deux personnes pour les activités vélo et jogging.
- Une distance physique suffisante pour les activités en plein air type tennis (en simple uniquement), yoga, fitness par exemple. Pour la pratique du yoga, ou d'une activité physique individuelle sans déplacement, il faut a minima 4 m2 par personne

Pour les associations, la pratique sportive individuelle de plein air peut être envisagée uniquement si :

- Votre plan de reprise est validé par la Ville
- Vous vous engagez à respecter le protocole émis par votre fédération ou, s'il n'en existe pas, à suivre les préconisations listées plus haut.
- Si l'espace de pratique envisagé est accessible : des travaux d'entretien sur certains sites clos seront sans doute nécessaires

ENFANCE/JEUNESSE

ÉCHANGE AVEC LES ÉCOLIERS DE KPOMGBOUÉTO (BÉNIN)

UN PARTENARIAT RÉUSSI !

Après des semaines d'investissement tant de la part des écoliers, des enseignants que des directeurs des écoles du Taillan-Médoc, une équipe avait pu apporter aux enfants de l'école de Kpomgbouéto, tous les travaux réalisés ainsi que du matériel scolaire collecté.
Grâce à cet engagement énormément de cahiers, de stylos apportés par les enfants mais également, des lettres, dessins et divers travaux réalisés par les écoliers encadrés par leurs enseignants, ont pu être envoyés sur place.
L'accueil du village a été extraordinaire pour un moment de partage inoubliable. En retour, le Directeur de l'école de Kpomgbouéto a remis les activités réalisées par ses élèves afin de les faire découvrir aux écoliers Taillanais.
Un grand merci à vous tous pour votre investissement.
Retour en vidéo sur ce voyage : https://www.youtube.com/watch?v=6nH9h3tWe-0

CULTURE

MÉDIATHÈQUE

Le comité de lecture **Autour de l'album** devait se réunir à la médiathèque mardi 12 mai, pour sélectionner les titres préférés qui figureront dans le prochain livret.
S'il n'était pas possible de se réunir physiquement comme prévu, les participants se sont rencontrés en visio jeudi 14 mai, pour continuer à échanger et partager autour de la littérature jeunesse.
Rendez-vous à la rentrée pour découvrir le livret 2019-2020 ! Et par ici pour consulter la dernière sélection :
https://fr.calameo.com/read/004367565b1e4ce68c3c8

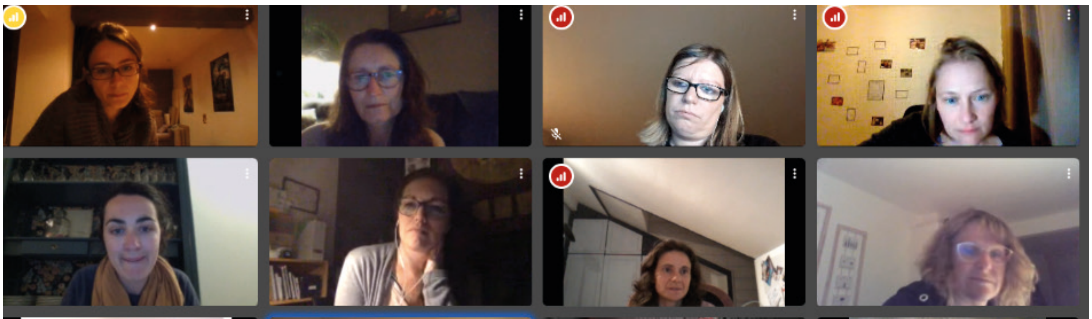

SOLIDARITÉ AVEC LES COMMERCANTS ET ARTISANS

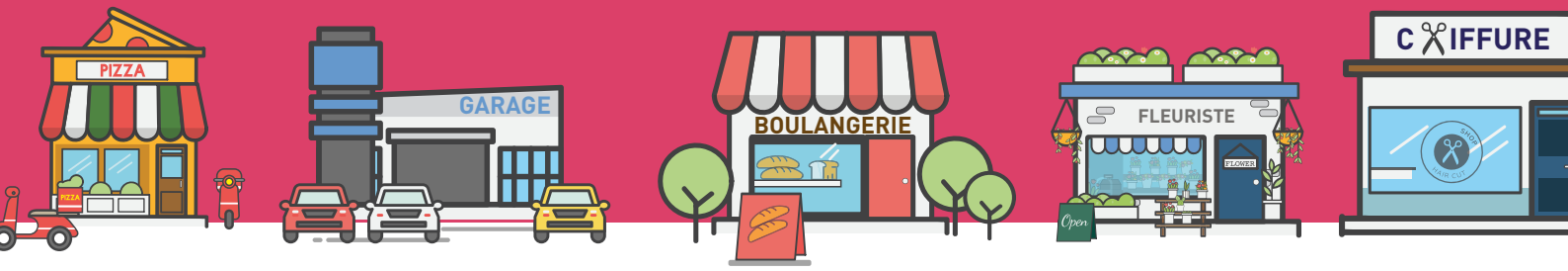

Le Taillanédoc
entre ville et vignes